

| | S. ÚTIL INTERIOR | S. ÚTIL EXTERIOR* | S. JARDÍN | S. CONSTRUIDA** | ACCESO RODADO |
|-----------------------|------------------|-------------------|---------------|-----------------|---------------|
| VIVIENDA U10.1 | 105,59 | 3,18 | 158,77 | 133,57 | 56,98 |
| planta baja | 56,71 | 3,18 | 158,77 | 66,93 | |
| planta alta | 48,88 | | | 66,64 | |

* Porches y terrazas

** Porches y terrazas no incluidos

S. CONST. TOTAL 136,75 M2

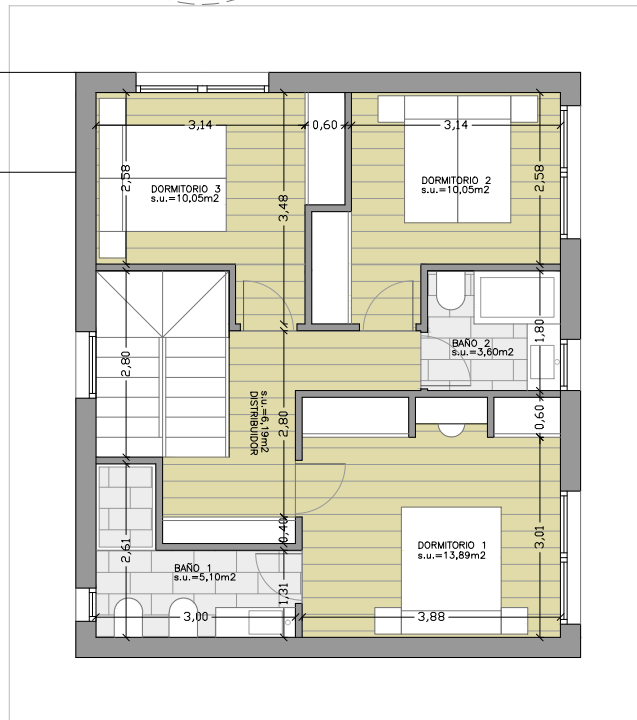

PROMOTORES: UNIVERSAL PROYECTOS Y SERVICIOS URBANÍSTICOS S.L.

ARQUITECTOS: COBALEDA & GARCIA ARQUITECTOS

05.14 ANTEPROYECTO PARA LA CONSTRUCCIÓN DE DOS VIVIENDAS PARCELA U10 VIVIENDA 1, U.E.R.-04. MARURI-JATABE. BIZKAIA

TÍTULO DEL PLANO: PLANTA ALTA
Escala 1/100

PLANO N.º AQ-02

NOTA: La Dirección Facultativa se reserva el derecho a realizar modificaciones, atendiendo a los requerimientos para la cosección de licencia y a las necesidades técnicas de la puesta en obra.
En la redacción del proyecto de ejecución se definirán todos los detalles constructivos .