

	S. ÚTIL INTERIOR	S. ÚTIL EXTERIOR*	S. JARDÍN	S. CONSTRUIDA**	ACCESO RODADO
VIVIENDA U10.2	105,59	3,18	202,21	133,57	56,98
planta baja	56,71	3,18	202,21	66,93	
planta alta	48,88			66,64	

* Porches y terrazas

** Porches y terrazas no incluidos

S. CONST. TOTAL 136,75 M2

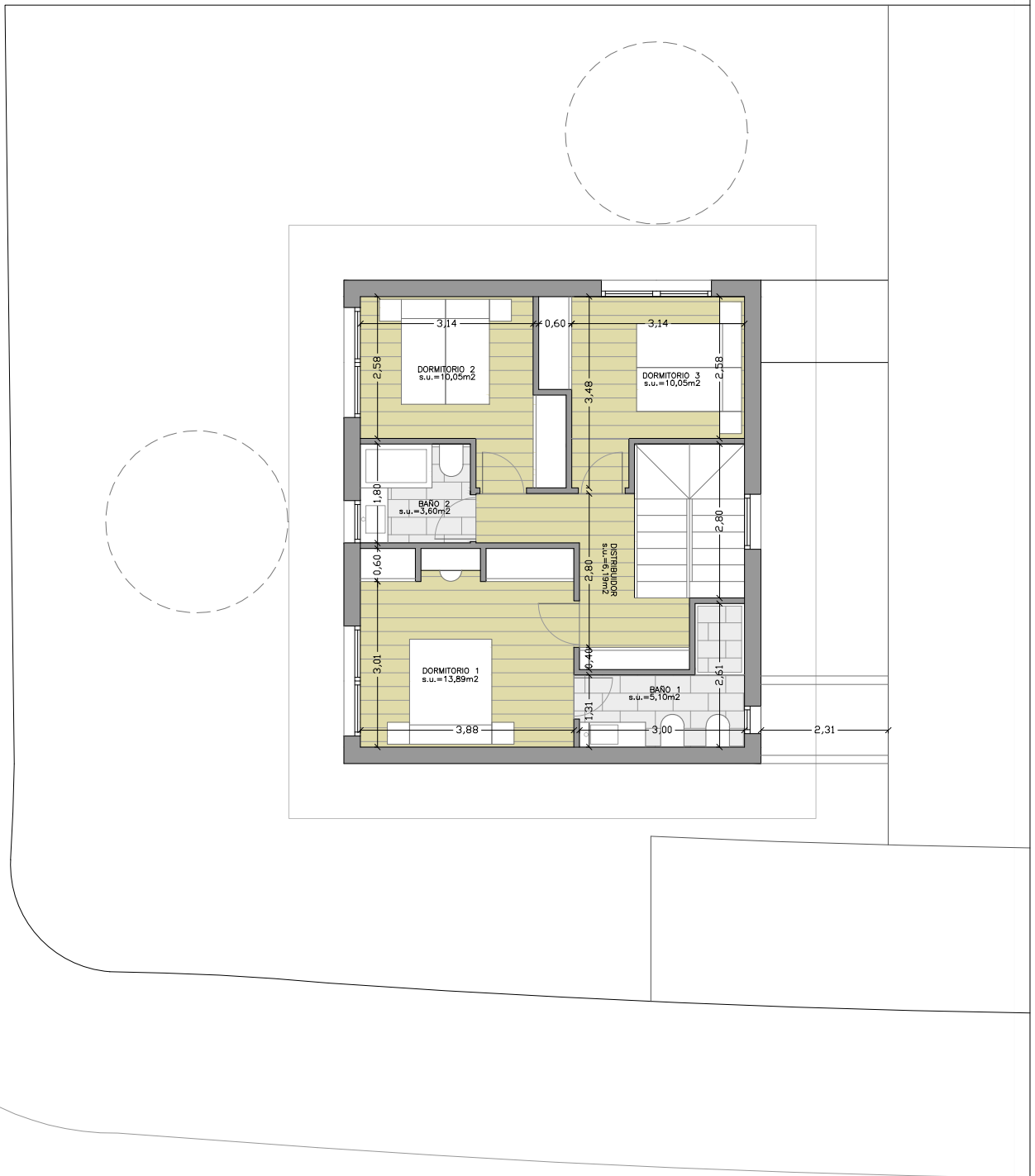

PROMOTORES: **UNIVERSAL**
PROYECTOS Y SERVICIOS URBANÍSTICOS S.L.

ARQUITECTOS: **COBALEDA & GARCIA ARQUITECTOS**

05.14 ANTEPROYECTO PARA LA CONSTRUCCIÓN DE DOS VIVIENDAS
PARCELA U10 VIVIENDA 2, U.E.R.-04. MARURI-JATABE. BIZKAIA

TÍTULO DEL PLANO: PLANTA ALTA

Escala 1/100

PLANO N. **AQ-02**

NOTA: La Dirección Facultativa se reserva el derecho a realizar modificaciones, atendiendo a los requerimientos para la cosección de licencia y a las necesidades técnicas de la puesta en obra.
En la redacción del proyecto de ejecución se definirán todos los detalles constructivos .